# НОВОСТИ ФИЛАТЕЛИИ: подведены итоги конкурсного отбора детских рисунков

23 сентября в РУП Белпочта состоялось заседания жюри по определению победителей конкурсного отбора детских рисунков по тематике православных и государственных праздников и праздничных дней для изготовления художественных немаркированных карточек с их изображением.

Конкурс проводился со 2 июня по 15 сентября 2025 г. В конкурсе приняли участие ученики 31 учебного учреждения. Комиссия рассмотрела 86 зарегистрированных рисунков. Выбранные рисунки станут художественной основой почтовых немаркированных карточек.

Подробная информация по итогам конкурса будет опубликована 6 октября на сайтах и в телеграмм-каналах РУП «Белпочта» и Белорусской Православной церкви.

Изображение

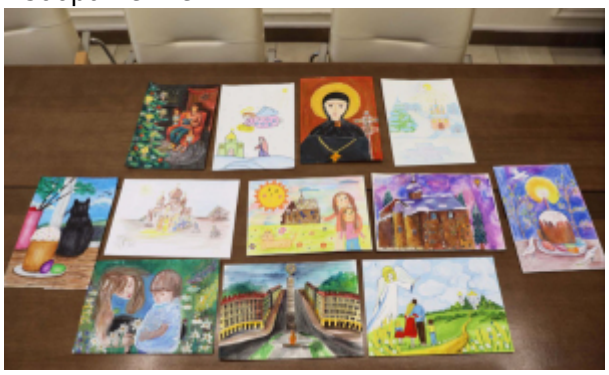

**Source URL:** *https://mpt.gov.by/node/10792*