✉ НОВОСТИ ФИЛАТЕЛИИ

20 мая 2026 года Министерство связи и информатизации Республики Беларусь выпускает в обращение четыре почтовые марки из серии «Опасные животные».

Художник Александр Митянин. Дизайн Марины Крезо. Номинал каждой марки – М. Тираж марок по 12 тыс. Тираж малого листа 2 тыс.

В рамках проекта подготовлены художественные немаркированные карточки для картмаксимумов.

В день выпуска почтовых марок в обращение на почтамте Минска (в «Почтовом салоне») будет проводиться специальное гашение на конверте «Первый день».

Изображение

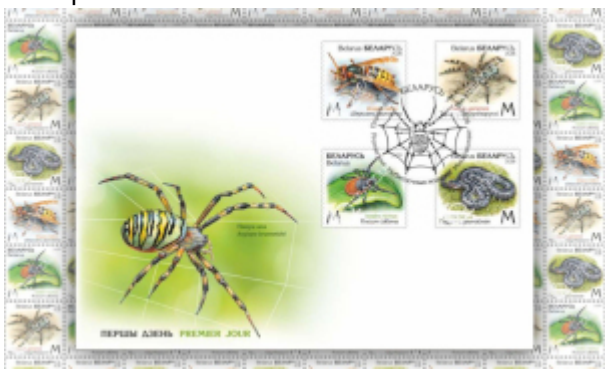

Source URL: *https://mpt.gov.by/node/11329*